Giochi

Senza Frontiere

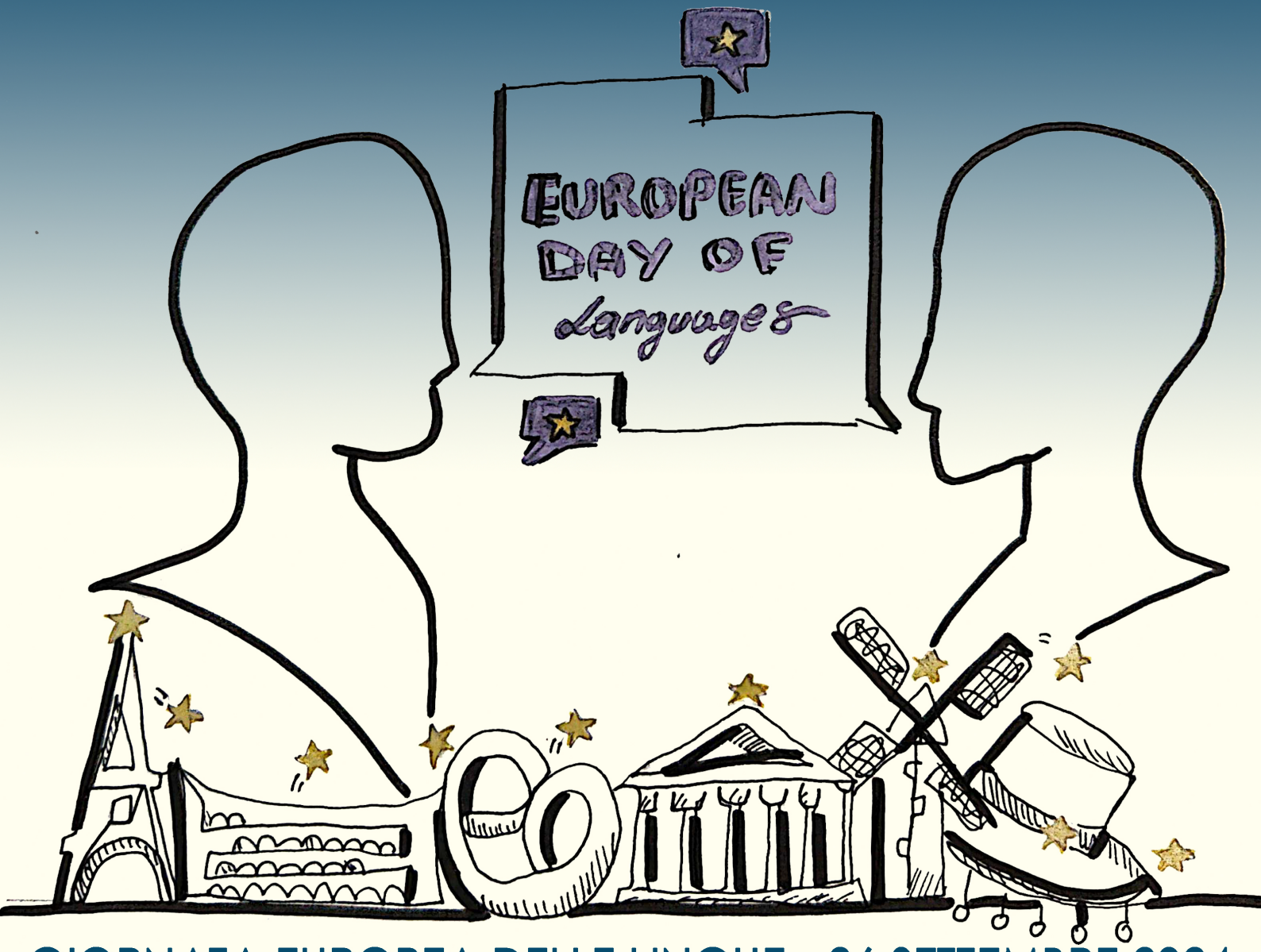

GIORNATA EUROPEA DELLE LINGUE - 26 SETTEMBRE 2024

LICEO SENECA

Workshop e Attività Ludiche
per celebrare l'importanza delle Lingue Straniere